

대한민국 청소년, 해냄의 책에서 희망을 발견하다!

아이들의 가슴에 꿈을 심는
해냄의 청소년 스테디셀러



해냄 청소년 에세이 시리즈 상세 정보

해냄 청소년 에세이 시리즈 독서 지도안

해냄

www.hainaim.com

서울특별시 마포구 잔다리로 30 해냄빌딩 5·6층 전화 02)326-1600 팩스 02)326-1624

Hainaim Publishing Co., Ltd.

Hainaim B/D 5·6F, 30 Jandari-ro, Mapo-gu, Seoul 04042, Korea
TEL 02)326-1600 FAX 02)326-1624

책으로 만드는 행복한 세상
책으로 만드는 행복한 사람

㈜해냄출판사는 1983년 설립된 이래, 다채로운 작가 스펙트럼과 수많은 밀리언셀러로 독자들을 책의 세계로 초대하는 데 앞장서 왔습니다. 문학에서 자기계발서, 청소년 교양까지 여러 분야에 걸쳐 다양한 독자층을 대상으로 1,400종 이상의 도서를 출간해 온 대한민국의 중견 출판사입니다.

1980년대 후반 청소년 독서 시장을 강타한 『청소년을 위한 철학 에세이』, 철학동화의 영역을 개척한 〈노마의 발견 시리즈〉로 철학 교양도서의 가능성을 증명하며 출판계에 자리 잡았습니다. 이후 1990년대 이재운 장편소설 『소설 토정비결』, 김한길 장편소설 『여자의 남자』, 김진명 장편소설 『무궁화 꽃이 피었습니다』로 한국출판사상 최고의 베스트셀러를 기록했습니다.

2002년 조정래 대하소설 3부작 『태백산맥』 『아리랑』 『한강』의 완간으로 1,600만 부 돌파라는 한국문학사의 기념비를 세우고, 2013년 밀리언셀러 『정글만리』로 다시 한 번 소설문학의 힘을 증명해 보였습니다. 이어서 김훈 장편소설 『공터에서』, 공지영 장편소설 『해리』를 출간하며 많은 화제를 불러 모았습니다. 뿐만 아니라 노벨문학상 수상작가 주제 사라마구의 『눈먼 자들의 도시』 『눈뜬 자들의 도시』 등을 통해 해외 문학 읽기의 즐거움을 선보이고 있습니다.

고품격 인문교양을 표방한 『몰입의 즐거움』은 20여 년이 넘도록 베스트셀러로 자리잡았으며 50만 독자에게 공감의 지혜를 전파한 정혜신의 『당신이 옳다』를 비롯 다양한 심리 교양 베스트셀러를 출간하고 있습니다.

특히 해냄출판사는 건강한 사회와 가정에 대한 관심으로 교육·가정·청소년 분야의 도서를 꾸준히 출간하고 있습니다. 조벽 교수의 『인성이 실력이다』를 비롯한 희망의 교육 5부작을 통해 위기의 교육에 해법을 찾기 위해 앞장서 왔습니다. 최성애 박사의 『내 아이를 위한 감정코칭』 『최성애 박사의 행복 수업』과 김현수의 『요즘 아이들 마음고생의 비밀』 등을 출간하여 관계의 소중함을 일깨우고 학교와 가정에 희망의 에너지를 불어넣었습니다.

AI를 비롯한 우리를 둘러싼 변화의 파고가 높아질수록 삶과 세상에 대한 질문이 깊어갑니다. 책은 인류가 축적해 온 집단지성의 정수이며 교양과 상상력의 보고입니다. 그 속에서 많은 독자분들이 새로운 길을 찾고, 희망과 행복을 만들어갈 수 있도록 해냄의 양서들이 그 디딤돌이 될 수 있도록 노력하겠습니다.

우리 사회의 희망,
미래의 주역 청소년들을 위한 해냄의 책

세상을 향해 첫걸음을 내딛는 청소년들의 행복하고 건강한 성장을 응원합니다!
문학부터, 인문학, 과학까지 해냄의 다양한 청소년 도서를 통해
AI 시대를 살아갈 청소년들에게 필요한 통합적 자질을 길러주고
올바른 가치관과 폭넓은 사고력을 함양하며 멋진 진로를 설계하도록 도와줍니다.

세상을 읽는 눈, 나를 지키는 힘

사회, 정치, 경제 등 청소년을 둘러싼 현실 사례를 통해 세상을 바라보는 안목을 키우고, 나와 공동체를 지키기 위한 감수성을 기를 수 있습니다.

교과 및 수능·논술 연계 학습력

교육 과정 개발 및 교과서 집필에 참여한 전문가들이 다양한 주제들에 담긴 원리를 풍부하고 재미있게 설명함으로써 보다 정확한 이해를 돕습니다. 학교 공부는 더욱 흥미롭게, 논술 및 수능 대비는 더욱 든든하게!

AI 시대에 더욱 중요해지는 창의성과 문해력

각 분야 권위자들의 오랜 연구와 현장 경험이 담긴 흥미진진한 교양! 단순한 지식 암기가 아닌 청소년들의 맥락적 사고를 돕고 이해의 깊이를 더합니다.

질문과 토론으로 키워가는 비판적 사고력

기후변화, 헌법 등 첨예한 관심사를 반영한 주제로 호기심을 자극하고, 질문을 통해 해당 쟁점을 자신의 상황에 적용하고, 함께 이야기하며 해법을 찾아갈 수 있도록 안내합니다.

인성과 관계 맺음의 지혜

심리학, 정신의학, 진화인류학 등을 통해 인간의 생각과 행동을 이해하고, 시선을 '나'로 돌려 자신의 상처와 고민을 공감하고, 타인과 건강한 관계를 유지하기 위한 실천법을 전합니다.

이야기의 힘으로 확장되는 상상력

감동적인 이야기로 문학적 감수성을 키워주고, 살아보지 않은 시대, 경험해 보지 않은 삶에 대한 상상력과 이해력을 키워줍니다.

지식과 교양을 함께 쌓는 〈해냄 청소년 에세이 시리즈〉

원리와 개념을 쉽게 풀어 설명하고
창의적 사고와 가치관을 확립하게 돕는 청소년 지식 교양 입문서

〈해냄 청소년 에세이 시리즈〉는 교과와 연계된 내용으로 학습을 돕고 생각해 볼 만한 질문을 던짐으로써, 청소년들이 폭넓은 사고력을 함양하게 하는 데 밑거름이 되고자 합니다. 대한민국 각 분야 최고의 지성들이 집필한 대안 교과서로서, 변화하는 교육 현장에서 활용할 수 있습니다.

♦ 청소년을 위한 금융, 논어, 민주주의, 물리학 등 다양한 도서가 계속해서 출간될 예정입니다.



전문가들이 선별하고 풀어 쓴
각 분야 주요 주제들

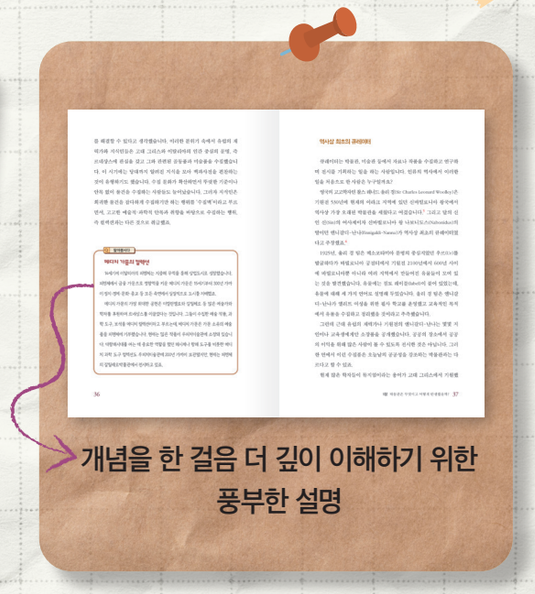

개념을 한 걸음 더 깊이 이해하기 위한
풍부한 설명

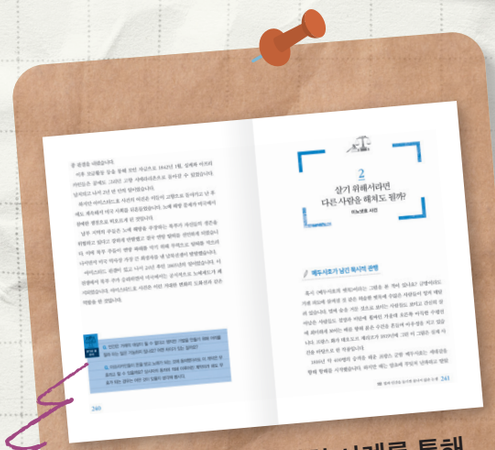

자신을 둘러싼 다양한 사례를 통해
질문하고 토론하는 시간



인물, 역사, 사건 등 주제와 관련된
재미있는 읽을거리

교실 너머, 우리가 사는 세상을 만나다



#개인과사회 #더불어사는삶 #사회적다름

청소년을 위한
사회학 에세이

구정화 교수가 들려주는 교실 밖 세상 이야기

구정화 지음 | 신국판 | 320쪽

★ 한국간행물윤리위원회 청소년 권장도서
★ 2012 행복한아침독서 중고등학교 도서관용 추천도서
★ 대한출판문화협회 올해의 청소년도서
★ (사)전국독서새물결모임 대한민국 독서토론·논술대회 지정도서
★ 2011 한국출판문화산업진흥원 청소년 추천도서





사회학 멘토 구정화 교수와 함께
나와 우리, 세상을 읽는 눈을 기르자!

우리는 왜 아이돌에 열광할까?
친구들은 왜 졸업식에서 옷을 벗었나?
단 하루라도 휴대전화 없이 살 수 있을까?
다른 사람들과의 경쟁에서 이겨야만 행복해질까?

우리를 둘러싼 다양한 일상 속 현상을 통해
사회 문화의 주요 흐름과 핵심 개념을 한눈에 읽는 교실 밖 교과서
쉽고 재미있게 풀어쓴 청소년을 위한 사회학 입문서



나는 이 책에 '속이 꽉 찬 사회학 강의'라는 부제를 붙여주고 싶다. 사회와 문화, 무엇보다 더불어 살아가는 삶에 대한 지식과 지혜가 알차게 담겨있기 때문이다. 이 책을 읽는 청소년들은 자신과 우리 사회를 다양한 방향에서 찬찬히 뜯어볼 수 있는 눈을 기를 수 있을 것이다. 또한 우리 아이들이 세상에서 자신의 가치를 알고 야무지게 제 앞가림을 하는 성인으로 성장하기를 바라는 부모와 일선 교사들에게 꼭 권하고 싶은 좋은 책이다.

— 모경환 | 서울대학교 사범대학 사회교육과 교수

중·고등학생 독자의 눈높이에서도 편안하게 읽히는 새로운 사회학 개론서! 전반적인 사회 현상에 대한 저자의 날카로운 통찰력과 애정 어린 관심이 돋보인다. 무엇보다 서로 중첩되고 구별하기 쉽지 않은 사회학 용어들을 꼼꼼히 정리하고 있어, 확실하게 개념을 이해하고 싶어 하는 학생들뿐만 아니라 풍부하고 적확한 사례를 원하던 사회과 교사들이 가까이 두고 수시로 펼쳐볼 수 있는 책이다.

— 주은옥 | 서울 국제고등학교 사회 교사

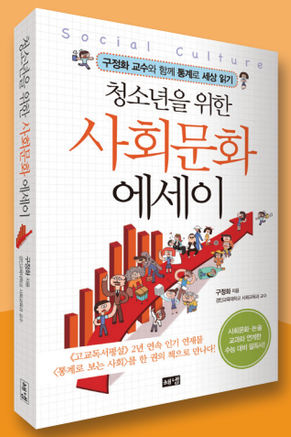



#인구와가족 #통계 #세대갈등

청소년을 위한 사회문화 에세이

구정화 교수와 함께 통계로 세상 읽기

구정화 지음 | 신국판 | 280쪽

★ 2015 행복한아침독서 중고등학생 도서관용 추천도서
★ (사)전국독서새물결모임 대한민국 독서토론·논술대회 지정도서



"출생과 사망에서 노동과 여가, 사회복지까지
우리의 과거·현재·미래를 숫자와 그래프로 만나다!"

고등학생의 공부 시간, 하루 평균 11시간 3분
국민 1명이 대학을 졸업하기까지 드는 비용, 평균 2억 6,000만 원
한 해 동안 배달되는 택배 상자, 13억 개
대한민국 4가구 중 1가구, "나 혼자 산다"

복잡한 세상을 정확하게 볼 수 있는 또 하나의 바로미터, 통계
청소년들의 사회학 멘토 구정화 교수가
100여 가지 통계 키워드로 쉽게 풀어쓴 사회문화 이야기



통계 교육의 궁극적인 목적은 통계(숫자)를 바탕으로 생각하고 문제를 해결하도록 하는 데 있다. 이 책은 이러한 교육 목적에 가장 잘 부합하면서, '통계는 어렵다'는 고정관념도 바꾸어놓는다. 특히 우리 생활과 통계를 연결한 생생한 스토리텔링은 청소년들에게 복잡한 사회에서 변화를 주도해 나갈 수 있는 창의적 마인드를 제공한다. 넓은 마음과 새로운 관점으로 세상을 바라보려는 우리나라 청소년들에게 적격이다.

— 최봉호 | 통계청 통계교육원장·아태인구센서스협회 사무국장

우리 학생들은 수학은 아주 잘하면서도 사회 속에서 '수'의 의미를 파악하고 현실에 적용시키는 일에는 약하다. 즉, 수와 통계 자체는 잘 알지만 그것으로 사회를 보는 힘이 없다. 그러한 의미에서 이 책은 다양한 통계 자료로 현실 사례를 쉽고 재미있게 설명하고, 나아가 사회의 이면을 통찰할 수 있는 힘도 길러주는 최고의 사회과학 도서이다. 너무나 반갑고 모든 청소년에게 추천해 주고 싶은 필독서이다.

— 최진기 | 이투스 명강사(학원인)

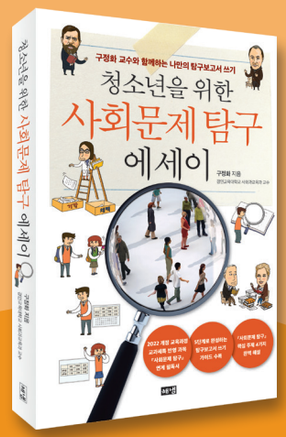



#탐구보고서 #질문력 #문제해결력

청소년을 위한 사회문제 탐구 에세이

구정화 교수와 함께하는 나만의 탐구보고서 쓰기

구정화 지음 | 신국판 | 300쪽

★ 2025 행복한아침독서 중고등학생 도서관용 추천도서



세상이 던지는 문제에 답하기 전에
자신만의 질문을 만들어 탐구하라!

주제 선정은 어떻게 할까?
차례는 어떻게 짜야 할까?
문헌 인용 표시는 어떻게 해야 할까?
질문지는 누구에게 얼마나 돌리면 좋을까?
보고서에 들어갈 통계표와 그래프는 어떻게 만들까?

사회학적 호기심으로 세상을 바라보면
일상 속 모든 장면이 탐구의 주제가 된다!
질문력과 문제해결력을 키워주는 구정화 교수의 사회문제 탐구 교실



『사회문제 탐구』는 청소년들이 자신의 흥미와 진로에 맞춘 탐구의 첫발을 내딛는 과목입니다. 특히 2022 개정 교육과정에서 『사회문제 탐구』는 융합 선택 과목이 되어 다양한 전공이나 진로와도 연계가 가능해진 덕에 좀더 열린 과목이 되었습니다. 이로 인해 더 많은 학생들이 사회문제를 탐구할 것이라고 생각합니다. 이 책은 탐구자로서 청소년들의 첫 여정에 친절한 친구이자 믿음직한 지도가 되어줄 것입니다. 탐구는 심각할 필요 없이 가벼운 마음으로 하면 됩니다. 더 많은 배움이 필요할 때나 다음 단계로 도전할 때 이 책은 청소년들에게 큰 도움이 될 것입니다.

— 박정서 | 서울 명일여자고등학교 사회과 교사, 『사회문제 탐구』 교과서 필자







#소수자 #인권감수성 #권리

청소년을 위한 인권 에세이

구정화 교수가 들려주는 살아 있는 인권 이야기

구정화 지음 | 신국판 | 312쪽

★ 2016 세종도서 교양부문 선정도서
★ 2016 행복한아침독서 중고등학교 도서관용 추천도서



"우리는 모두 '빵셔틀'에서 자유로울 권리가 있다!"

성적에 따른 '우열반' 편성은 타당한 일인가?
교실과 SNS 등에서 친구를 왕따 시키는 것이 문제인 이유는?
학생과 교사가 함께 존중받기 위해 어떤 노력을 해야 할까?
우리나라에선 정말로 모든 사람들이 평등하게 살아가고 있을까?

인권의 개념에서부터 역사, 오늘의 사회 이슈들까지
우리가 꼭 알아야 할 인권에 대한 모든 것



"나는 인간으로서 존중 받고 있다"라고 자신 있게 말할 수 있나요? 인권은 무섭거나 귀찮거나 어려운 것이 아닙니다. 나와 내 주변 사람들이 존엄을 지키며 살 수 있도록 사회가 가져야 할 기본적인 약속입니다. 『청소년을 위한 인권 에세이』는 우리의 삶 곳곳에 자리잡은 인권의 이야기를 하고 있습니다. 이 책을 통해 여러분들이 '인권의 눈'으로 세상을 바라볼 수 있게 되기를 바랍니다.

— 김희진 | 국제앰네스티 한국지부 사무처장

학업에 매진하는 청소년기에 '인권'은 자칫 나와는 먼 이야기처럼 들릴 수 있습니다. 최근 인권이 중요하다고 강조는 하지만 정작 무엇이 인권인지, '존엄'을 어떻게 지키고 키워나가야 하는지를 설명해 주는 책은 많지 않습니다. 인권은 사랑처럼 자꾸 말하고 실천할수록 커집니다. 이 책은 인권에 대한 기초적인 이론에서 생활에서 겪는 구체적 이슈까지 따듯한 시선으로 설명해 주는 최고의 인권 가이드입니다. 청소년은 물론 교사, 학부모들의 필독서입니다.

— 이성훈 | 한국인권재단 상임이사





#혐오 #차별 #편견

청소년을 위한 사회평등 에세이

구정화 교수가 들려주는 차별과 불평등 없는 세상을 위한 사회학

구정화 지음 | 신국판 | 292쪽

★ 2021 세종도서 교양부문 선정도서
★ 2021 행복한아침독서 중고등학교 도서관용 추천도서
★ 2022 한국학교사서협회 추천도서
★ 한우리독서토론논술 추천도서



"우리는 모두 차별받지 않을 권리가 있다!"

우리가 교실 속에서 무심코 사용하는 혐오 표현은?
미국에서는 왜 백인과 흑인의 결혼을 금지했을까?
페미니즘은 정말 여자만을 위한 사회 운동일까?
비혼, 이혼, 한부모 가족은 '비정상 가족'일까?

모든 사람의 존엄성을 지키고 존중하는 사회를 만들기 위해
청소년이 꼭 알아야 할 평등 이야기

차별을 남의 일로만 여기는 사람들이 많습니다. 그러나 차별을 극복하지 못하면 누구라도 자신의 인종, 성별, 직업, 지역 등으로 인해 차별을 당할 수 있습니다. 『청소년을 위한 사회평등 에세이』는 한국 사회와 한국인들이 취약한 차별과 불평등 문제를 정면으로 다룹니다. 우리와 다르거나 우리보다 약해 보이는 사람들을 차별하는 나쁜 인식과 행동을 바로잡을 수 있는 좋은 지침이자, 모두에게 꼭 필요한 교과서가 되어줍니다. 세계화 시대를 살아가기 위해서도, 나와 이웃의 행복한 삶을 위해서도 꼭 필요한 인식을 제공해 주는 좋은 길잡이를 만나게 되어 기쁩니다.

— 오창익 | 인권연대 사무국장







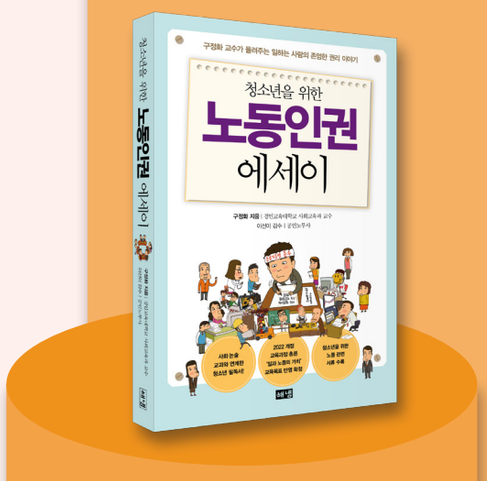

#연대 #감정노동 #노동감수성

청소년을 위한
노동인권 에세이

구정화 교수가 들려주는
일하는 사람의 존엄한 권리 이야기

구정화 지음 | 신국판 | 320쪽

★ 2023 한국학교사서협회 추천도서
★ 2023 행복한아침독서 중고등학교 도서관용 추천도서
★ 학교도서관저널 추천도서







"우리가 갖게 될 직업은 제각각이지만
누구나 건강하게 일하고
행복하게 꿈꾸며 살아갈 권리가 있다!"

노동자와 근로자의 차이가 뭐예요?
치킨 배달을 재촉하면 누군가가 위험해진다고요?
청소년들이 아르바이트를 할 때 꼭 알아두어야 할 사항은?
파업을 하는 이유는 무엇인가요?
인공지능이 미래의 일자리에 어떤 영향을 줄까요?

사람과 사람은 노동으로 연결되어 있다!
일하고 꿈꾸며 살아갈 청소년이 진짜 알아야 할 노동인권 수업
청소년 사회학 멘토 구정화 교수에게 배운다



노동인권 수업은 노동하는 모든 사람, 그리고 그들과 연결된 모든 이들을 위한 수업입니다. 특히 청소년들이 사회적 이슈에 대한 구조적 접근을 훈련하게 하고 문제 해결 능력을 키워줍니다. 이 책은 노동인권에 대한 여러 이슈를 충실하게 담고 있습니다. 노동의 역사부터 AI까지, 근로계약부터 특수고용까지, 노동인권이 궁금한 청소년에게는 가장 친절한 길잡이가 될 것입니다.

— 이선이 | 공인노무사, 울산광역시교육청 학생노동인권교육위원회 전문가 위원

노동과 노동의 역사, 노동조합, 청소년 노동 등에 대한 자세한 설명은 청소년들은 물론이고 학교 현장에서 학생들을 직접 만나면서 노동교육을 하는 나 같은 교사들에게도 친절하고 세심하게 다가온다. 무엇보다 노동의 관점으로 사회 현상을 바라보아야 한다는 주장은 우리 사회가 각종 현안을 풀어갈 때 노동의 시선으로 바라봐야만 근본적인 해결책을 얻을 수 있음을 인식하게 해준다.

— 장윤호 | 이천제일고등학교 교사

세상을 움직이는 또다른 원리를 배우다



#경제습관 #금융공부 #경제원리

청소년을 위한
경제학 에세이



한진수 교수와 함께 경제학으로 세상 바라보기

한진수 지음 | 신국판 | 316쪽

★ (사)전국독서새물결모임 대한민국 독서토론·논술대회 지정도서



"오늘 사먹은 빵에도, 내가 입은 교복에도
경제학의 원리가 숨어 있다!"

교복 가격은 왜 어느 회사나 비슷할까?
아이돌 콘서트의 표 값이 치솟는 이유는?
왜 청년 실업률은 점점 더 높아질까?
국가 채무가 늘어나면 우리는 어떻게 될까?

일상부터 국가 정세에 감춰진 경제 원리와 개념을 통해
경제적 사고력을 높이고 세상을 바라보는 안목을 키운다!
체계적으로 미래를 설계하도록 도와주는 살아 있는 경제 교과서



경제적 사고방식이 결핍되면 어떤 선택이 합리적인지 판단할 수 없게 된다. 특히 앞으로 스스로 결정을 내리고 사회생활을 해 나갈 청소년들은 큰 어려움을 겪게 될지도 모른다. 이 책은 다양한 사회 현상 속에서 경제 원리를 발견하고, 이를 통해 청소년들이 경제 지식을 익히는 것은 물론 경제적으로 생각하고 행동하는 습관을 형성하는 데 큰 도움이 될 것이다.

— 이준상 | 성균관대학교 경제학과 교수

유태인은 전 세계 인구의 0.2퍼센트에 불과하지만 노벨 경제학상 수상자의 65퍼센트, 세계 100대 기업 오너의 40퍼센트를 차지한다. 이들은 자녀들이 어릴 때부터 경제 지식과 경제 감각을 심어주기로 유명하다. 우리 청소년들을 노벨 경제학상 수상자나 100대 기업의 오너로 키우지 않더라도, 반복되는 금융 위기와 저성장 속에서 살아남을 수 있는 최소한의 경제 지식은 반드시 필요하다.

— 최진기 | 오마이스쿨 대표, 전 이투스 사회탐구영역 강사



#가성비 #SNS비교금지 #후회없는선택

청소년을 위한
행동경제학 에세이

한진수 교수가 알려주는 마음과 행동의 경제학

한진수 지음 | 신국판 | 308쪽

★ 2022 세종도서 교양부문 선정도서
★ 2022 행복한아침독서 중고등학교 도서관용 추천도서
★ 한국학교사서협회 추천도서
★ (사)전국독서새물결모임 대한민국 독서토론·논술대회 지정도서







경제학은 돈이다? 아니, 선택이다!
가성비 최고, 후회 제로인 선택을 위해
청소년이 꼭 알아야 할 생각과 마음의 시스템

입지도 않는 옷인데 버리기 힘든 이유는 무엇일까?
친구들의 SNS를 보면 왜 나 빼고 다 행복해 보일까?
마트 계산대 옆에는 왜 꼭 껌이 놓여 있을까?
시험 성적은 어떤 과목부터 부모님께 말해야 할까?

좋아하는 아이돌 광고에 혹하고, 공부 계획은 완벽한데 실천은 늘 힘든
'보통의 10대'가 오늘보다 나은 선택을 하기 위한 세상물정의 경제학



우리는 빡빡하고 정신없이 돌아가는 일상생활 속에서 때로는 급하게 때로는 충동적으로 결정하고 나서 후회한다. '공짜'나 '저렴한 가격'이라는 단어에 현혹당해 예상보다 더 큰 비용을 치르기도 한다. 야심 차게 공부 계획을 세웠으나 번번이 목표 달성에 실패하는 우를 반복한다. 우리가 행동경제학에 관심을 가져야 할 이유가 여기에 있다. 우리의 행동에 숨어 있는 보편적인 특성을 파악하고 문제점을 극복한다면 일상생활에서 우리가 흔히 저지르는 판단 오류도 줄일 수 있다. 이에 대해서 행동경제학은 유용한 통찰력을 제공해 준다.

—〈들어가는 말〉 중에서





#학급회의 #정치참여 #촛불혁명

청소년을 위한
정치학 에세이

설규주 교수와 함께 보고 듣고 참여하는 정치 이야기

설규주 지음 | 신국판 | 308쪽

★ (사)전국독서새물결모임 대한민국 독서토론·논술대회 지정도서







어렵고 복잡한 정치는 그만!
학급 회의부터 정책 참여까지
교실을 넘어 세상을 만나다

청소년 선거 연령을 낮추어야 할까?
영화 관람 등급을 정하는 것도 정치일까?
투표에 참여하지 않는 것은 사회에 어떤 영향을 줄까?
교내 휴대전화 사용에 관한 의사 결정 방식이 학교마다 다른 이유는?

청소년들의 참여 의식과 세상을 바라보는 안목을 키우고
자유롭고 건강한 시민이 되는 법을 알려주는 살아 있는 정치학 교과서

촛불집회는 시민들이 평화롭게 참여하여 민주주의와 국민주권 그리고 정치 공동체로서의 대한민국을 지켜낸 명예혁명이다. 우리 시민들의 정치 의식과 참여 수준은 세계가 주목하기에 충분한 것이었다. 그러나 이처럼 높은 시민의식과 참여에도 불구하고 그동안 정치 교육을 위한 좋은 교재는 부재했던 것이 현실이다. 이 책은 촛불 시민의 재생산과 지속가능성을 위한 좋은 교재이다. 이제야 시민들의 높은 정치 의식과 참여 수준에 걸맞는 정치 교육 책이 나온 것이다.

— 진시원 | 부산대학교 일반사회교육과 교수



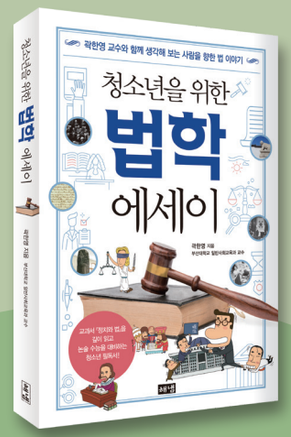

#인간다움 #헌법정신 #마녀재판

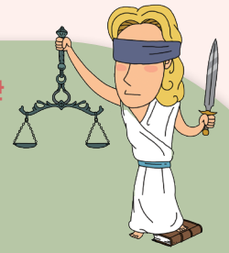

청소년을 위한 법학 에세이

곽한영 교수와 함께 생각해 보는 사람을 향한 법 이야기

곽한영 지음 | 신국판 | 280쪽

★ 2021 세종도서 교양부문 선정도서
★ 2021 행복한아침독서 중고등학교 도서관용 추천도서
★ 한우리독서토론논술 추천도서
★ 한국학교사서협회 추천도서



인간답게 살기 위한 최소한의 약속, 법의 가치와 존재 이유를 다시 묻다!

지금 우리 사회에서 일어나고 있는 마녀재판은?
헌법이 법률보다 우선시되어야 하는 이유는?
인간이 다른 인간을 합법적으로 죽이는 사형제도는 허용될 수 있을까?

법의 역사, 헌법 정신 그리고 오늘날의 사회적 이슈까지
청소년들의 인권 의식과 정의 감각을 높여주는
쉽고 재미있는 법학 교과서!

법에 대해 배운다는 것은 이렇게 '인간으로서 당연한 일'을 머리로 배우고 뼈에 새기는 일이라야 합니다. 하지만 여전히 법에 대한 공부가 단지 존재하고 있는 실정법의 조각들을 사실로서 배우고, 암기하는 것이라고 생각하는 이들이 많습니다. 그렇게 해서 법은 '옳음'으로부터, 그리고 사람들로부터 분리되어 괴물이 됩니다. 더 많은 사람들의 땀과 눈물이 담긴 법의 이야기를 들려주고 싶었습니다. 법은 어느 한순간도 확정되어 있는 사실이 아니고, 늘 '인간다운 세상'이 무엇이어야 하는지 믿고 싸우는 수많은 사람들의 빛이 드리운 그림자라는 것을 말하고 싶었습니다.

— 〈프롤로그〉 중에서

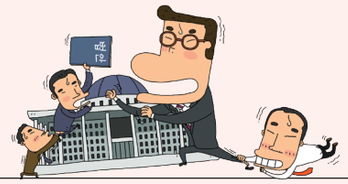



#헌법재판소 #헌법수호 #민주시민



청소년을 위한 헌법 에세이

일상 속 헌법 문제를 발견하고 해결하기 위한 안내서

정필운 지음 | 신국판 | 308쪽



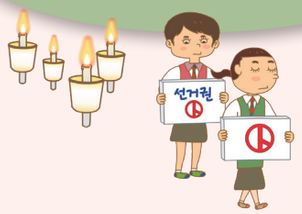

"우리가 나라의 주인이야!"

대통령이 헌법 수호의 의지가 없다고?
헌법재판소는 어떤 곳일까?
종교 행사 참여를 강요하는 학교, 위헌일까 아닐까?
체육복에 고정된 이름표, 인권 침해일까 아닐까?

근대 헌법의 탄생부터 대한민국 헌법의 역사, 실제 판례까지
우리의 인권을 보호하고 건강한 사회를 만들기 위해
두꺼운 법전 대신 일상에서 만나는 살아 있는 헌법 이야기



학교 교육과 시민 교육이 지향하는 소중한 목표가 민주 시민의 양성이라면, 그리고 생활에서 마주하는 다양한 상황을 헌법의 시선에서 해석하고 행동하는 사람이 민주 시민이라면, 이 책은 건강한 민주 시민을 양성하는 데 적합하다.

— 주종진 | 부산 브니엘고등학교 교장

'나는 학교에서 아무 문제 없이 생활하는 평범한 학생인데, 어려운 헌법을 굳이 알 필요가 있을까?' 이런 생각을 하는 청소년에게 이 책의 「들어가는 글」을 먼저 읽기를 추천한다. 여기에 소개된 네 가지 사례에 대한 답을 먼저 생각나는 대로 써 보고, 책을 읽으면서 정확한 답을 찾다 보면 뜻밖에 재미있는 헌법 여행이 될 것이다.

— 이수경 | 서울 구현고등학교 교사, 『새로운 시대의 인권』 저자



인간의 몸과 마음에 대해 더 깊이 이해하다



#정신건강 #자존감 #질풍노도

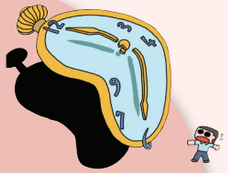

청소년을 위한 정신 의학 에세이

정신건강의학과 전문의 하지현 교수가
청소년을 위해 쉽게 풀어쓴 정신 의학에 관한 모든 것

하지현 지음 | 신국판 | 280쪽

★ 2012 문화체육관광부 우수교양도서
★ 2012 책으로 따뜻한 세상 만드는 교사들 추천도서
★ 2012 한국출판문화산업진흥원 청소년 권장도서
★ 2013 행복한아침독서 중고등학생 추천도서

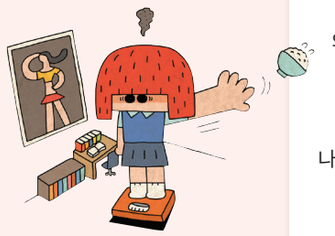

우리 모두는 합리적인 판단을 위해
건강한 정신이 필요하다

정상적인 사고 방식이라는 건 어떤 것일까?
시험 공부 때문에 스트레스 받고 밥 먹기 싫은 것도 정신병일까?
왜 정신 분석학자 프로이트는 인간의 정신을 설명하려고 했을까?
외롭고 괴로운 마음이 오래가면 병원에 가 봐야 할까?

정신건강의학과 전문의 하지현 교수가
나와 세상에 대해 깊이 있는 이해를 돕고, 질풍노도의 시기를 이겨 낼
자존감과 자신감 확립에 대해 알려준다!

정신과 또는 신경정신과. 호기심과 두려움이 공존하는 단어다. 내 마음과 타인의 마음을 알고 싶기에 호기심이 생기고, 내가 비정상인 건 아닐까 하는 마음에 두려움도 든다. 마음이란 답이 딱 정해져 있지 않기에 당연한 현상이다. 이 책은 청소년들의 이러한 궁금증에 차분하게 답을 하고 있다. 정신 분석학을 전공한 필자답게 위트가 있지만 선을 넘지 않는다. 간결하고 단정하지만 정말 중요한 것은 놓치지 않고 짚어 준다. 마음 같아선 상습적인 멘탈붕괴에 시달리는 이 시대의 어른들에게 먼저 읽혀 주고 싶다.

— 서천석 | 소아청소년정신과 전문의

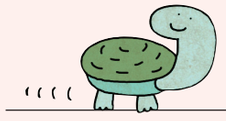

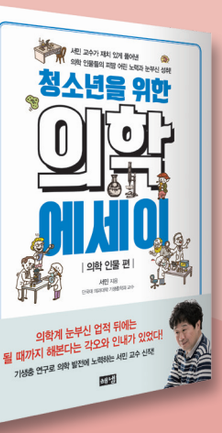

#의학역사 #과학자 #감염과바이러스



청소년을 위한 의학 에세이

서민 교수가 재치 있게 풀어낸
의학 인물들의 피땀 어린 노력과 눈부신 성취

서민 지음 | 신국판 | 264쪽



인간과 가장 밀접한 학문
의학의 놀라운 성과를 한눈에 읽는다!

살충제를 만들기 위해 같은 실험을 350번 반복한 파울 뮐러,
72세의 나이에 바이러스를 찾아 영구 동토로 떠난 요한 홀틴,
새로 발견한 기생충의 정체를 밝히고자 직접 먹어 본 엄기선,
현미경이 녹슬 때까지 말라리아 감염 모기를 관찰한 로널드 로스……

19세기부터 21세기까지 위대한 과학자들이 만들어 낸
의학 발전의 결정적 순간들



이 책에는 의학 발전에 큰 영향을 끼친 과학자들의 삶이 담겨 있습니다. 그분들이 어떻게 해서 위대한 업적을 남겼는지 알아본다면, 과학에 대한 관심이 조금은 생기지 않을까요? 또한 훌륭한 과학자가 되려면 어떤 자질이 필요한지도 알 수 있을 겁니다. 저는 이 책이 자라나는 청소년들 말고도 아이를 키우는 부모님들과 노벨 과학상에 목말라 있는 높은 분들에게도 읽혔으면 좋겠습니다. 노벨상 수상식에서 "『청소년을 위한 의학 에세이』를 읽고 노벨 과학상을 꿈꿨습니다"라고 말하는 분이 나오길 바랍니다.

— 〈들어가는 말〉 중에서

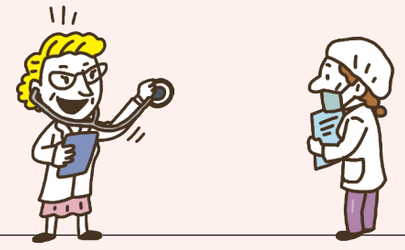



#심리학역사 #마음과행동 #청소년상담

청소년을 위한 심리학 에세이

고영건·김진영 교수가 쉽게 풀어쓴 심리학 교과서

고영건·김진영 지음 | 신국판 | 256쪽

- 『인간과 심리』 및 진로 교육과 연계한 청소년 필독서

★ (사)전국독서새물결모임 대한민국 독서토론·논술대회 지정도서

"심리학이 주는 최고의 선물은
건강하고 행복하게 살아가는 방법을 알려주는 것이다"

IQ는 성적에 얼마나 영향을 미칠까?
MBTI로 나의 성격을 제대로 알 수 있을까?
어떻게 자기소개를 하면 좋은 인상을 남길 수 있을까?
마음이 우울할 땐, 누구에게 상담을 받아야 할까?

심리학의 역사, 기본 개념부터 주요 실험, 최신 이슈까지
최고의 심리학자가 청소년들에게 전하는 이야기
나와 너의 마음과 행동을 깊이 들여다보는 시간



흔히 21세기를 '4차 산업혁명 시대'라고 부른다. AI를 비롯한 과학기술의 발전은 미래의 직업 세계에 중요한 영향을 미치게 될 것이다. 하지만 아무리 4차 산업혁명이 더 진전되더라도 AI가 인간적인 경험이 중시되는 영역을 대체할 수는 없을 것이다.
심리학은 인간적인 경험을 다루는 대표적인 학문이다. 이것이 바로 심리학자가 AI로 대체될 수 없는 일을 하는 대표적인 직업으로 손꼽히는 비결이다. 만약 심리학자가 미래에도 사라지지 않고 남아 있을 대표적인 직업이라는 점이 의아하게 생각된다면, 이 책을 읽기 시작한 일이 청소년 여러분의 인생에서 탁월한 선택 중 하나가 될 것이다.

—〈들어가는 글〉 중에서



비판적인 사고력과 삶을 중요롭게 하는 가치를 배우다

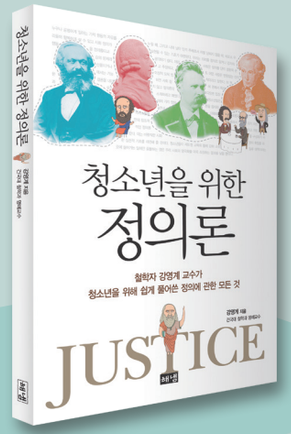

#공정성 #민주주의 #자유와평등

청소년을 위한 정의론 에세이



철학자 강영계 교수가 청소년을 위해 쉽게 풀어쓴 정의에 관한 모든 것

강영계 지음 | 신국판 | 216쪽

★ 한우리독서토론논술 <좋은책 스케치> 선정
★ 학교도서관저널 추천도서



"우리 모두에게는 자신만의 창조적이고
개방적인 정의론이 필요하다"

친구 사이라면 반드시 의리를 따라야 할까?
공정한 사회는 어떤 모습일까?
교정적 정의, 응보적 정의, 목적론적 정의, 분배적 정의……
우리 모두의 가치를 드높여주는 사회적 정의에 대해 배운다!

무엇이 옳은가? 또는 옳지 않은가? 진정 우리 사회의 정의란 무엇인가?
30만 베스트셀러 『청소년을 위한 철학 에세이』의 저자이자 철학자,
강영계 교수가 친절한 설명과 해설로 푼 청소년을 위한 정의론 에세이

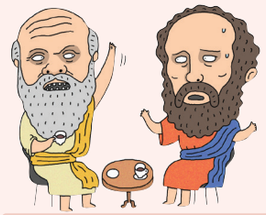

개인은 어디까지나 가족과 사회와 국가를 전제로 한 사회적 존재라는 범위 안에서만 인간이라는 존재로서의 의미를 가진다. "홀로 있을 때 몸과 마음을 신중히 가지라"는 말이 있다. 내가 혼자 있기 때문에 사회적 윤리 규범을 전적으로 무시해도 좋다고 주장하는 사람이 있다면 그런 사람은 여럿이 함께 있을 때도 역시 이기적이며 독단적일 수밖에 없다. 혼자든 여럿이든 인간은 사회적 존재이므로 공정한 행위가 결국 행복을 가져오리라고 확신할 필요가 있다.

—〈본문〉 중에서





#청소년철학 #인생질문 #마음성장



청소년을 위한 철학 에세이

철학자 강영계 교수가 청소년을 위해 쉽게 풀어쓴 철학에 관한 모든 것

강영계 지음 | 신국판 | 356쪽

★ 한국출판문화산업진흥원 청소년 권장도서



"청소년들이여, 마음껏 웃고 생각하고 사랑하자"

나는 누구일까, 왜 살아야 하는 걸까?
현실과 이상의 차이가 크다면 무얼 선택해야 할까?
인간과 동물의 차이, 사랑과 우정, 아름다움과 종교,
한층 더 넓고 깊은 시각으로 참다운 인생을 가꾼다!

세상의 모든 고민을 홀로 짊어지고 괴로워하는 청소년들에게
인생의 궁금증을 풀어주는 쉽고 흥미로운 철학 입문서

자기의 운명을 사랑하는 자만이 그 운명을 극복할 자격을 가진다. 내 운명을 사랑하며 순간순간 운명의 단계를 하나씩 극복할 때 청소년은 성숙의 쾌감을 만끽할 수 있을 것이다.
청소년 자신의 모습, 참다움, 착함 및 아름다움과 종교 등에 관해 필자는 가장 기본적이라고 생각되는 것들을 가능한 한 체계적으로 제시함으로써 청소년이 이들 문제를 자기 것으로 생각하고 함께 길을 걸어갈 수 있기를 바란다.

—〈머리말〉 중에서

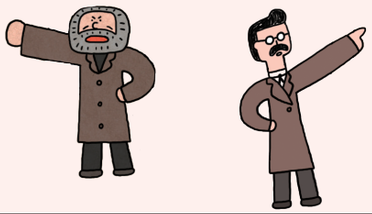



#희망의씨앗 #홀로서기 #자기성찰



청소년을 위한 행복론 에세이

홀로서기를 준비하는 청소년을 위한 강영계 교수의 행복 특강

강영계 지음 | 신국판 | 244쪽

★ (사)전국독서새물결모임 대한민국 독서토론·논술대회 지정도서

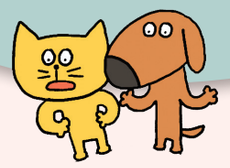

청소년에게는 자신의 삶을 스스로 선택할 수 있는 성숙한 홀로서기가 필요하다

돈이 많으면 행복할까? 예뻐지면 더 행복할 수 있을까?
아리스토텔레스, 베이컨, 칸트, 키르케고르, 니체, 하이데거……
가치관의 혼란과 불확실한 미래 속에서 행복을 꿈꾸는
청소년들의 질문에 철학의 거장들이 답하다

창조적 정신과 비판적 사고로 키우는 희망의 씨앗이
스스로 생각하고 실천하는 행복의 열매를 맺는다

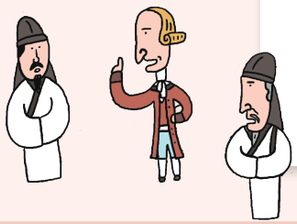

존 스튜어트 밀이 "배부른 돼지가 되기보다는 배고픈 소크라테스가 되겠다"라고 말했듯이, 행복이란 어떻게 보면 단순하고 간단하다. 대학에 가든 안 가든, 일류 대학을 나오든 안 나오든, 자립한 인간으로서 이웃과 더불어 사람답게 살아가며 자유·평등·박애를 실천하는 삶의 상태가 바로 행복인 것이다.
식탐을 마음껏 충족시킨 돼지는 배를 두들기며 행복하다고 으스대지만, 배고픈 소크라테스는 이웃과 함께 어떻게 하면 정의롭게 살 수 있을지 고민하고, 인간답게 살 수 있는 행복이 무엇인지 끊임없이 탐구한다. 청소년들이 곧 다가올 어른으로서의 삶을 고민하고 이에 대비할 것을 여러 철학자들의 의견과 더불어 권한다.

—〈본문〉 중에서



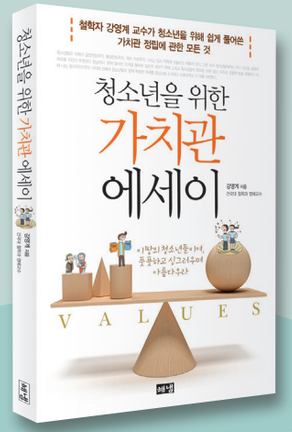

#도덕적행동 #비판적사고력 #생각하는힘



청소년을 위한 가치관 에세이

철학자 강영계 교수가 청소년을 위해
쉽게 풀어쓴 가치관 정립에 관한 모든 것

강영계 지음 | 신국판 | 288쪽

★ 학교도서관저널 추천도서
★ 서울시청 제공 추천도서

"우리 모두에게는
자신만의 건전한 가치관과 비판 정신,
창의적 사고력이 필요하다"

도덕적으로 행동한다는 건 과연 어떤 태도일까?
성형수술로 예뻐지는 게 좋을까?
절대적인 선(善)과 악(惡)은 세상에 존재하는 것일까?
질풍노도의 시기를 넘어 세상을 읽는 올바른 가치관에 대해 배운다!

"이 땅의 청소년들이여, 풋풋하고 싱그러우며 아름다우라"
30만 베스트셀러 『청소년을 위한 철학 에세이』의 저자이자 철학자,
강영계 교수가 친절한 설명으로 푼 청소년을 위한 가치관 정립 프로젝트



청소년들은 건전한 가치의 싹을 키워야만 하는 막중한 책임과 의무를 짊어지고 있다. 올바른 가치관을 가진 인격 주체라는 미래 지향적 인간상의 뿌리는 바로 우리의 청소년들이다. 어떻게 하면 주체성 있는 나를 되찾고 비판 정신과 창의성을 마음껏 발휘할 수 있을까? 한술 밥에 배부르지 않으며 로마도 하루아침에 이루어지지 않았다. 불교에서는 삶이란 원래 고달픈 것이라고 했다. 내 삶의 고통과 번민을 찾고 견디고 인정해야만 그것들을 극복하면서 삶의 진정한 기쁨을 맛볼 수 있는 것이다.

— 〈작가의 말〉 중에서

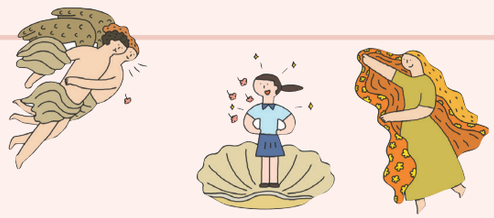

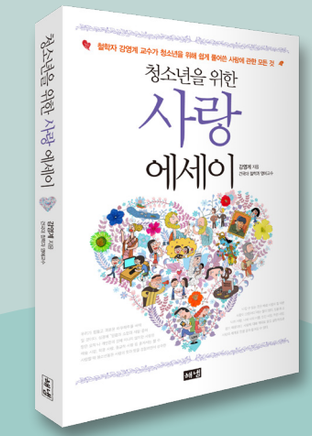

#성과사랑 #연애상담 #성숙한사랑



청소년을 위한 사랑 에세이

철학자 강영계 교수가 청소년을 위해
쉽게 풀어쓴 사랑에 관한 모든 것

강영계 지음 | 신국판 | 244쪽

★ 2017 행복한아침독서 중고등학교 도서관용 추천도서





마음만큼 쉽지 않은 사랑,
네 정체는 도대체 뭐니?

사랑의 희로애락에 대처하는 청소년의 올바른 모습은?
플라톤은 이데아론을 바탕으로 영원불변한 사랑의 존재를 확신했고,
프로이트는 성적(性的) 발달의 경험이 성격을 결정한다고 주장했다!

사랑이라는 개념이 확립되기 시작한 것은 언제인가요?
남녀의 성적인 행동을 어떻게 이해해야 할까요?
사랑 앞에서 물음표를 떠올리는 청소년들에게
철학자 강영계 교수가 들려주는 진정한 사랑의 깊이!

사랑에 대해 제대로 알고 실천적으로 사랑할 때 청소년들은 사랑의 멋과 맛을 경험하면서 성숙한 사랑의 세계로 한발 걸어 들어갈 수 있다. 그렇다면 우리는 과연 무엇을 사랑하고, 어떻게 사랑하며, 왜 사랑하는가? 그 해답은 진리를 사랑하며 아름다움을 사랑하고 선을 사랑하는 데 있다. 학문적 사랑, 예술적 사랑 그리고 종교적 사랑에 대한 앎은 넓은 의미의 사랑이 무엇인지 알려준다.

— 〈머리말〉 중에서





#자아실현 #진로 #세상을이해하는힘

청소년을 위한 세계관 에세이

철학자 강영계 교수가 청소년을 위해 쉽게 풀어쓴 세계관 정립에 관한 모든 것

강영계 지음 | 신국판 | 248쪽

★ 대한출판문화협회 올해의 청소년 교양도서
★ 2022 한국학교사서협회 추천도서
★ (사)전국독서새물결모임 대한민국 독서토론·논술대회 지정도서





나와 세상을 바라보는 틀
어떻게 해야 올바른 세계관을 만들 수 있을까?

자아란 무엇일까?
어떤 직업을 가져야 할까?
왜 자아실현을 해야 할까?
우리는 사회와 어떤 관계를 맺고 있을까?
이웃 간의 사랑과 협동이 필요한 이유는 무엇일까?

자라나는 청소년들이
주체적이고 행복한 삶을 위해 꼭 알아야 할 세계관



세계관은 말 그대로 세계를 바라보는 입장이나 관점이다. 어떤 사태의 일부분과 전체 두 가지를 모두 살피고 생각할 때 우리는 문제를 합리적으로 해결할 수 있다. 만일 청소년들이 합리적이고 조화로운 세계관의 기초를 닦고 키워나갈 수 있다면, 앞으로 그들이 성인이 되었을 때 우리 사회에 존재하는 수많은 모순과 갈등도 자연스럽게 해결될 것이다. 그뿐만 아니라 청소년들이 더 합리적이며 통일된 세계관을 가진다면 그들의 삶도 큰 난관 없이 건전하게 개척해 나갈 수 있을 것이다.

— 〈머리말〉 중에서

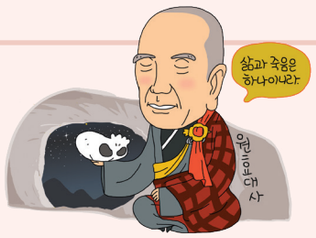

시공을 초월한 명작으로 문학적 상상력을 기르다

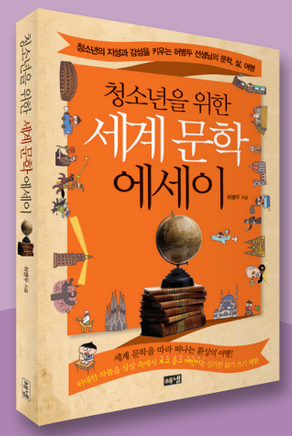

#세계문학여행 #문학적상상 #자아확립

청소년을 위한 세계 문학 에세이

청소년의 지성과 감성을 키우는 허병두 선생님의 문학, 삶, 여행

허병두 지음 | 신국판 | 340쪽

★ 2014 세종도서 교양부문 선정도서
★ 2014 행복한아침독서 중고등학교 도서관용 추천도서
★ 한국출판문화산업진흥원 청소년 권장도서





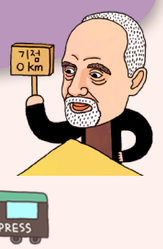

위대한 작품을 보고 듣고 매만지는
신기한 읽기 쓰기 체험

지중해 크레타 섬에서 자유로운 영혼의 그리스인 조르바를
에스파냐 시골 마을에서 현실을 박차고 이상을 향해 달린 돈 키호테를
사하라 사막에서 자기만의 삶과 글을 발견한 앙드레 지드의 문장을
프라하에서 소외와 고독을 문학으로 승화한 프란츠 카프카를 만나다!

청소년의 사고력과 감수성을 길러 주는 세계 문학 여행



자신의 출생을 스스로 좌우할 수 없는 게 인간이지만, 여행은 그런 인간이 완전히 다른 시간과 공간을 직접 선택해 자신을 거듭 낳는 '출산'이다. 자신을 스스로 새롭게 출산하는 행위가 바로 여행인 것이다. 하룻밤의 항해가 데려다 준 낯선 시공간, 낯선 사람들 사이에서 나는 나 자신을 새롭게 출산할 것이다. 여행은, 삶과 현실이 안팎으로 만나고 접히며 이어지는 '거대한 책'을 넘기는 행위인 듯싶다.

— 〈자유로운 영혼을 찾아 크레타 섬으로〉 중에서







#고전읽기 #옛이야기 #문학의힘

청소년을 위한
고전 소설 에세이

류수열 교수와 함께하는 재미있고 유익한 우리 고전 소설 읽기

류수열 지음 | 신국판 | 256쪽

★ (사)전국독서새물결모임 대한민국 독서토론·논술대회 지정도서
★ 한국학교사서협회 추천도서

**낯선 시공간에서 느끼는 매력적인 감동,
교과서에서 우리의 옛이야기를 만나다!**

「허생전」부터 「홍길동전」까지 한국의 대표 고전 소설 속에서
개인의 삶, 인간의 본성, 사회와 국가에 대한 문제를 마주하고
깊이 있는 독해력과 비판적 사고력을 기르는 한국 고전 소설 독법!
어제보다 더 나은 오늘을 탐색하는 문학 읽기의 재미와 감동





고전 소설을 읽을 때에는 긴장이 형성된다. 과거와 현재의 대화적 긴장이 있고, 나와 그들을 둘러싼 삶의 문법 사이의 긴장이 있다. 낯익은 것과 낯선 것 사이의 긴장, 있는 그대로의 현실과 있어야 할 이상 사이의 긴장, 있는 그대로의 역사와 있어야 할 초현실적인 상상 사이의 긴장도 있다. 이러한 긴장이야말로 고전 소설이 가진 강력한 매력이며, 이 매력으로부터 고전 소설을 읽어야 하는 이유가 나온다. 그것은 아무런 억압도 없이 우리의 상상력을 강하게 자극하고, 그 어떤 강제도 없이 우리가 살고 있는 현재의 삶을 성찰하고 미래의 삶을 그려 보도록 이끈다. 그러면서도 몽상에 빠지거나 허상에 미혹되지 않도록 통제를 해 주는 것이다.

— 〈여는 글〉 중에서



문해력의 시작, 읽고 쓰는 법을 다시 배우다



#독서습관 #독서법 #책과친해지기

청소년을 위한
독서 에세이

청소년 문학가 박상률이 풀어 놓은 책 읽기에 관한 모든 것

박상률 지음 | 신국판 | 276쪽











**우리 모두에게는 자기 자신에게 맞는 책을
찾아 읽을 수 있는 능력이 필요하다**

왜 책을 읽을까?
책을 통해서 무엇을 얻을 수 있을까?
좋은 책을 고르는 기준은 무엇일까?

애서가 박상률 작가의 독서 체험기를 통해 배우는
책 읽는 사람의 정신, 소통과 성찰의 즐거움, 창조적인 독서법!
청소년의 시야를 넓혀주고 인생을 풍요롭게 하는
책을 사랑하는 마음과 책 읽는 습관

역시 박상률이구나! 과연 작가들 중에서 "나쁜 책은 없다"고 말할 수 있는 사람이 몇이나 될까? 더구나 모두가 멘토를 자칭하는 청소년 문학 작가들 중에서는. 그만큼 청소년과 책의 본질을 잘 맥 짚고 있다는 뜻이다. 부디 이 책이 청소년들에게 '봄바람'처럼 다가가서 책에 대한 편안한 생각을 할 수 있는 계기가 되었으면 좋겠다.

— 이상권 | 소설가, 동화작가

1997년 『봄바람』으로 우리 청소년 문학의 물꼬를 튼 박상률 작가는 1995년부터 청소년 문학의 저변을 확대한 '1318 문고' 시리즈의 기획에 참여해 온 청소년 문학의 산증인이다. 이 책이 우리 청소년 문학의 도약을 위한 밑거름이 되리라 확신한다.

— 한기호 | 출판평론가, 《학교도서관저널》 빌행인





#첫문장 #문해력 #논술기초

청소년을 위한 글쓰기 에세이

자기소개서부터 논술까지
생각의 중심을 잡아주는 글쓰기 교실

장선화 지음 | 신국판 | 284쪽

★ 청소년출판협의회 이달의 청소년 책
★ 2024 행복한아침독서 중고등학교 도서관용 추천도서



어떻게 하면 복잡한 생각을
깔끔한 글로 써낼 수 있을까?

인공지능이 대신 글을 써주는 시대에도 글쓰기의 힘은 유효할까?
이과 전공생도 글을 잘 써야 하는 이유는?
하버드대와 구글에서 글쓰기의 중요성을 강조하는 까닭은?
설계도가 있는 글과 없는 글은 얼마나 다를까?
첫 문장은 어떻게 시작해야 할까?

청소년 문해력이 저하되는 시대에
25년간 기자로 활동한 장선화 박사가 알려주는 글쓰기 노하우
구상하기, 개요 짜기, 자료 조사하기, 문장 쓰기, 퇴고하기…
청소년들이 꼭 알아야 할 글쓰기 이론과 실전의 모든 것!

리터러시가 중요한 시대, 글을 잘 쓰는 능력이 핵심이다. 저자는 쉽고 편안하면서도 정확한 글을 25년 동안이나 써온 기자다. 오랜 시간 현장 경험으로 갈고닦은 글쓰기의 이론과 실제를 아낌없이 꺼내 보인다. 청소년 시기에 글쓰기 기초를 잘 다져두는 것은 당장은 물론 앞으로의 삶에 큰 힘이 된다. 글을 쓴다는 것이 무엇인지를 저자와 함께 배우고 실제를 익힌다면 자신을 더 단단하게 성장시키는 기쁨을 얻을 수 있을 것이다.

— 이용훈 | 도서관문화비평가, 책읽는사회문화재단 이사



예술과 미디어의 매력에 빠지다

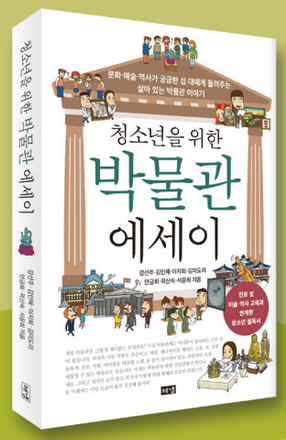



#가상공간유물 #전시관람 #예술

청소년을 위한 박물관 에세이

문화·예술·역사가 궁금한 십 대에게 들려주는
살아 있는 박물관 이야기

강선주, 김인혜, 이지희, 김미도리, 안금희, 곽신숙, 서윤희 지음 | 신국판 | 300쪽

★ 2025 행복한아침독서 중고등학교 도서관용 추천도서



고요한 전시장, 그 뒤에 숨겨진
진짜 박물관을 만나본 적이 있나요?

박물관과 미술관은 뭐가 다를까?
유물의 아픈 곳을 치료해 주는 의사가 있다고?
박물관에서 일하려면 어떻게 해야 할까?
가상공간에서는 유물을 직접 만질 수 있다고?

국립 박물관 학예사들이 들려주는 생생한 일 이야기부터
전문가들이 쉽게 풀어쓴 역사와 교육까지
청소년이 꼭 알아야 할 박물관의 모든 것



우리는 박물관에 대해 얼마나 많이 알고 있을까? 이 책은 전시가 구체적으로 어떻게 이루어지는지, 소장품을 어떻게 과학적으로 관리하고 있는지, 교육 프로그램을 어떻게 만드는지, 나아가 디지털 시대에 박물관은 어떻게 진화하고 있는지 등 외부인은 알 수 없는 내용을 내부인의 시선으로 생생하게 풀어내고 있다. 박물관에 관심이 많은 청소년은 물론이고, 전시를 깊이 있게 관람하고 싶거나 교육 효과를 높이고 싶은 분들이 꼭 읽어보길 권한다.

— 민병찬 | 전 국립중앙박물관장

박물관 내부에서 일어나는 다양한 일들을 진솔한 이야기로 읽기 쉽게 엮은 청소년 박물관 입문서이다. 청소년뿐 아니라 현재 박물관에서 종사하고 있는 이들에게도 잠시 멈추어 성찰하게 하는 질문을 던지고 있다. 박물관을 이용하는 자와 운영하는 자의 관점 사이를 오가며 현장 이야기를 보다 풍부하게 보여주고 있어 박물관에 관심 있는 모든 이들에게 일독을 권한다.

— 장인경 | 국제박물관협의회 부회장

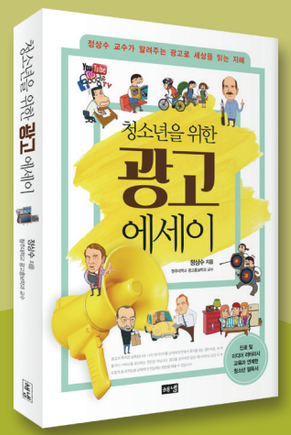

#유튜브광고 #마케팅 #창의력

청소년을 위한
광고 에세이

정상수 교수가 알려주는 광고로 세상을 읽는 지혜

정상수 지음 | 신국판 | 276쪽

★ 2023 한국학교사서협회 추천도서
★ 한우리독서토론논술 추천도서







번개장터에서 물건 하나를 팔아도
광고가 필요하다!

유튜브에도 광고가 숨어 있다고요?
마케팅은 뭐고 브랜딩은 뭐예요?
허위 광고는 어떻게 걸러야 할까요?
CSR, ESG도 광고라고요?

"우리가 숨 쉬는 공기는 산소, 질소, 광고로 이뤄져 있다!"
'광고 홍수의 시대'에 청소년이 꼭 알아야 할 현대 사회의 필수 교양



광고는 기업 등 조직이나 상품이 가진 커뮤니케이션상의 문제를 해결하는 창의적인 해결 방안입니다. 따라서 우리는 광고 공부를 통해 창의성과 문제 해결 능력을 키울 수 있어요. 우리나라의 대표 광고인 중 한 분인 정상수 교수님의 쉽고 재미있는 글을 읽으면 청소년 여러분도 아이디어 넘치는 크리에이터, 실력 있는 기획자가 될 수 있을 겁니다. 창의성과 기획력은 어느 분야에서건 여러분의 경쟁력을 높여줄 거예요.

— 최환진 | 부산국제광고제 집행위원장





우리가 살아가는 지구 환경을 이해하다

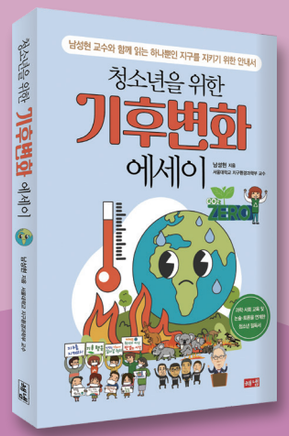

#홍수와가뭄 #기후행동 #지구를지키자

청소년을 위한
기후변화 에세이

남성현 교수와 함께 읽는
하나뿐인 지구를 지키기 위한 안내서

남성현 지음 | 신국판 | 224쪽

★ 학교도서관저널 청소년 추천도서
★ 2025 행복한아침독서 중고등학생 추천도서



뜨거워진 지구에 인류는 적응할 수 있을까?

파키스탄 홍수로 인한 사망자 1,700여 명
반 년 동안 꺼지지 않은 호주 산불
극심한 한파로 기온이 영하 40도까지 떨어진 유럽
전 세계에서 한 해 동안 발생한 기후 난민 2,490만여 명

급변하는 환경에 대응하기 위한 첫걸음은 지구를 과학적으로 이해하는 것!
기후위기의 현상과 원인, 해결책을 찾기 위한 기후정의와 기후행동까지
기후변화 시대를 살아갈 청소년들의 필독서



과학을 바탕으로 이해한 기후위기는 불가피한 미래가 아니다. 더 나아가 이 책은 우리가 세상을 바꾸면 기후위기를 해결할 수 있다는 희망을 품게 만든다. 아이들의 안정된 미래를 지키려면 청소년뿐 아니라 우리 모두가 이 책을 꼭 읽어야 한다.

— 조천호 | 대기과학자, 국립기상과학원 초대원장

내가 청소년이었던 시절에 이런 책이 있었다면 얼마나 좋았을까? 많은 사람들이 이 책을 읽는다면 우리가 앞으로 살아갈 세상이 보다 더 좋은 세상이 될 것이라는 확신이 든다.

— 줄리안 퀸타르트 | 방송인, 유럽연합 기후행동 친선대사, 환경운동가

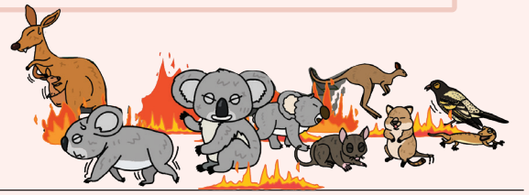

교실과 세상을 이어주는

해냄 통합교과 시리즈

사고와 학습력을 확장시켜주다





#문이과통합 #과학하는능력 #융합형인재

통합과학 교과서 한 번에 통과하기 1·2

내신은 물론, 2028년 이후 문·이과 통합 수능까지 한꺼번에 대비하는 필독서!

신영준, 김호성, 박창용, 오현선, 이세연 지음 |

신국판 | 1권 264쪽, 2권 268쪽

"과학의 원리는 서로 연결되어 있다!"

$a^2+b^2=c^2$

생물 다양성은 어떻게 보전할 수 있을까?
산화 환원 반응이 지구의 역사를 어떻게 바꿨을까?
생태계는 어떻게 이루어져 있을까?
신재생 에너지는 미래의 에너지가 될 수 있을까?
과학기술은 우리 미래를 어디까지 바꿀 수 있을까?

물리학·화학·생명과학·지구과학의 경계를 넘나들다!
다섯 명의 교과서 집필진이 기본부터 응용까지
차근차근 설명하는 통합과학의 모든 것

지식을 빠르고 정확하게 처리하는 인공지능의 시대에, 오직 인간만이 가진 고유한 능력은 무엇일까요? 우리가 주목해야 할 것은 '과학하는 능력'입니다. 이는 단순히 지식을 외우는 것이 아니라, 현상에 대해 '왜', '어떻게'를 묻고, 스스로 탐구해 나가는 태도와 과정을 의미합니다. 인공지능은 지식을 활용할 수 있지만, 질문을 던지고 새로운 의미를 창출하는 능력은 오직 인간에게만 있습니다. 다가올 미래에는 과학기술에 대한 이해뿐 아니라, 인문학적 상상력과 예술적 감수성, 윤리적 성찰을 겸비한 '창의융합형 인재'가 세상을 이끌어갈 것입니다. 미래 인재로 나아가는 여러분의 여정에 이 책이 의미 있는 동반자가 되어주기를 바랍니다. **— 신영준 | 경인교육대학교 과학교육과 교수**







#다양성 #문제해결력 #탐구

통합사회 교과서와 함께 읽기 1·2

인문학적 사고력과 문제해결력을 높여주는 아홉 가지 주제

구정화 지음 | 신국판 | 1권 228쪽, 2권 240쪽

★ (사)전국독서새물결모임 대한민국 독서토론·논술대회 지정도서

"수업이 쉬워지고 세상에 눈이 뜨이는 교실 너머 교양을 만나다"

우리는 왜 아이돌에 열광할까?
친구들은 왜 졸업식에서 옷을 벗었나?
단 하루라도 휴대전화 없이 살 수 있을까?
다른 사람들과의 경쟁에서 이겨야만 행복해질까?

2015 개정 교육 과정에 따라 2018년 신설된
'통합사회' 과목을 완벽하게 이해하는 최고의 안내서!

농담으로 하는 이야기가 있습니다. 이 세상에 변하지 않는 유일한 한 가지가 있는데, 그것은 "세상은 항상 변한다"라는 사실이죠. 우리가 살아가는 세상은 항상 가변적이면서 역동적입니다. 그런 점에서 '변화'와 '다양성'은 세상을 작동하게 하는 중요한 방식입니다.
그렇다면 우리가 세상을 바라볼 때에도 변화의 가능성과 함께 다양성에 대한 인정도 고려해야 하지 않을까요? 내가 알고 있다고 판단한 세상에 대해 끊임없이 질문하고 새롭게 인식하면서 이해하는 노력이 필요하지 않을까요?
우리 사회에서는 '공부'를 상급학교에 진학하기 위한 것으로 인식하고 있습니다. 그러나 공부는 세상을 알아가는 방법을 배우는 일입니다. 공부는 어떤 현상에 대하여 의문을 가지고 질문을 하며 그 답을 찾아가는 방법을 배우는 것이어야 합니다. 이 과정에서는 물론 기존에 완성되어 있는 지식을 이해하고 배우는 것도 중요합니다. 더불어 스스로 질문을 던지고 탐구하는 것도 중요합니다. **— 〈들어가는 글〉 중에서**

일상 속 과학을 탐구하다



#미래기술 #융합 #연세대

공학의 눈으로 미래를 설계하라

연세대 공대 교수 22명이 들려주는 세상을 바꾸는 미래 기술

연세대학교 공과대학 지음 | 신국판 | 348쪽

★ 2023 한국학교사서협회 추천도서
★ 한우리독서토론논술 추천도서

끊임없이 생각하고, 새롭게 도전하라!
나와 우리를 둘러싼 다양한 문제들에 대한 기술적 해법을 통해
융합의 시대에 길을 잃지 않도록 도와주는 공학의 인사이트와 질문을 만나다!
공학 입문자부터 4차 산업혁명 시대를 살아갈 일반인까지, 모두를 위한 필독서

이 책을 통해 공학이 얼마나 다양한 지식과 가치를 결합하며 발전하고 있는 분야인지, 어떤 문제와 질문들에 도전하고 있는지를 이해하고 함께 공유할 수 있기를 바란다. — 홍대식 | 연세대학교 공과대학장

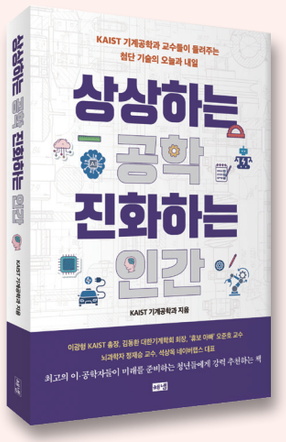

#첨단기술 #진화 #카이스트

상상하는 공학 진화하는 인간

KAIST 기계공학과 교수들이 들려주는 첨단 기술의 오늘과 내일

KAIST 기계공학과 지음 | 신국판 | 316쪽

★ 2024 세종도서 교양부문(기술과학) 선정

대한민국 최고의 이·공학자들이 미래를 준비하는 청년들에게 추천하는 책!
새로운 아이디어가 상상에서 끝나지 않고 미래를 바꾸는 기술이 될 수 있도록
오늘의 문제를 해결하고 내일의 가능성을 설계하는 공학!
KAIST의 세계적인 기계공학자들이 들려주는 첨단 기술의 해법과 상상력!

KAIST 기계공학과 교수들과 학생들이 어떤 연구를 하고 있는지 그 최전선의 지형도를 가늠해 볼 수 있는 이 책에서 청소년과 젊은이들이 혁신적인 기계공학의 미래 비전을 배우길 희망한다. — 정재승 | KAIST 뇌인지과학과·융합인재학부 교수

인간의 생각과 행동을 해석하다

서울대학교 인기 교양 강의 '진화와 인간 사회' 공식 교재

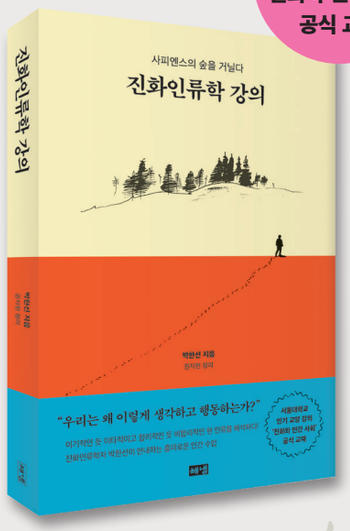

#인간의몸과마음 #사랑과결혼 #사회와규칙

진화인류학 강의

사피엔스의 숲을 거닐다

박한선 지음 | 신국변형판 | 308쪽

★ 2025 학교도서관저널 청소년 추천도서

국내 최고의 진화인류학자 박한선이 안내하는 호모 사피엔스의 몸과 마음 그리고 인간 문화

아기는 왜 이렇게 연약하게 태어날까?
사람은 왜 한 연인과 오래도록 사랑할까?
구름을 보는데 그리운 얼굴이 떠오르는 건 왜일까?
왜 슬플 때 먹어도 케이크는 달콤할까?
세상엔 왜 늘 일정 비율의 사기꾼이 존재할까?

자연선택과 성선택 등 기본 개념부터
호모 사피엔스까지 내려오는 유인원의 진화사,
사랑·도덕·종교로 유지되는 사회까지
있는 그대로의 인간성을 이해하기 위한 진화인류학 교과서

우리 인간은 왜 이처럼 서로 다르고 또 비슷한 걸까? 호모 사피엔스의 몸과 마음을 더 잘 알고 싶은 독자들에게 이 책을 추천한다. 한국에서 출판된 좋은 진화인류학 입문서다. 진화인류학은 여러 학문 분야의 경계를 넘나들며 인간에 대한 지식을 체계화한다. 많은 독자들이 이 책을 읽으면서 익숙한 것은 한 걸음 떨어져 다시 보는 여유를, 낯선 것은 한 걸음 다가가 살펴보는 용기를 가져보기를 권한다. — 구형찬 | 서강대학교 ACKR 연구교수, 진화인지종교학자

문학의 감동을 통해 우리의 역사를 다시 만나다

한국 문학의 기념비, 조정래 대하소설 청소년판



태백산맥 청소년판(전10권)

조정래 원작, 조호상 엮음, 김재홍 그림
전면 컬러 | 신국판변형 | 각권 260쪽 내외

한반도가 해방과 분단을 동시에 맞아 남한의 단독정부가 수립되고,
4·3항쟁과 여순사건이 일어난 1948년 10월부터
6·25전쟁이 끝나고 휴전이 조인되어 분단이 고착화된 1953년 10월까지
'민족사의 매몰시대', '현대사의 실종시대'라 불리는 역사에 정면으로 대결한
분단문학의 최대 문제작으로 850만 부 이상 판매된 밀리언셀러
조정래 대하소설 『태백산맥』이 청소년의 올바른 역사의식 확립을 위해 다시 태어났다!



분단이 고착화되어 통일에 대한 열망과 고민이 점점 희미해지고 있는 듯한 시점에서 조정래 대하소설 『태백산맥 청소년판』의 출간은 청소년들로 하여금 70년 전 우리 할아버지 할머니가 겪어야 했던 비극적 삶을 간접적으로나마 경험하게 해줌과 동시에 역사의식을 고취시키고 한 걸음 더 나아가 통일에 대한 갈망으로 하나된 한반도를 꿈꿀 수 있도록 도와줄 것이다.

"『태백산맥』은 한국문학이 이룩해낸 거대한 산맥이다. 우리 민족이 모두 함께 따라 올라선 역사의 광장이다. 민족의 언어로 일구어낸 빛나는 정신이다." — **권영민 | 문학평론가, 서울대 국문과 명예교수**

"『태백산맥』은 우리의 분단사를 역사보다도 더욱 역사적으로 그려냄으로써 우리 과거사를 민중사관으로써 재구성하게끔 만들었으며, 동시에 민족사관에 뿌리를 두고 우리 미래사를 모색하게끔 만든다." — **조남현 | 문학평론가, 서울대 명예교수**

"나는 『태백산맥』의 거대함을 사랑하기보다는, 그 구체성을 사랑한다. 구체성이라는 것은, 삶과 역사에 대한 직접성이다. … 우리는 『태백산맥』에서 역사를 가동시키는 이데올로기의 힘을 읽는다." — **김훈 | 소설가**

"『태백산맥』은 좌절의 이면에서 눈부시게 빛나는 성취의 길을 그려내고 있다. 책장을 덮으며 우리는 우리 모두 역사의 주역이 되리라는 예감에 찬 확신을 갖게 된다." — **서경석 | 문학평론가, 한양대 교수**

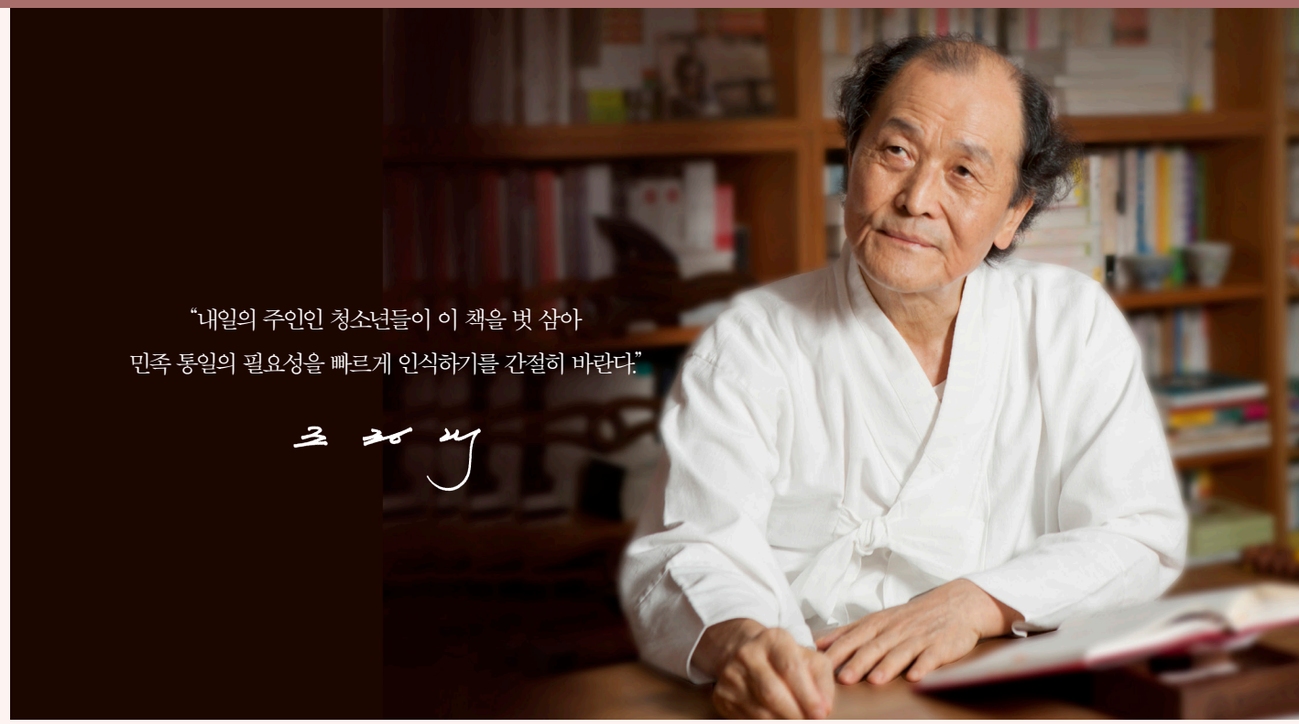

"내일의 주인인 청소년들이 이 책을 벗 삼아
민족 통일의 필요성을 빠르게 인식하기를 간절히 바란다."

조정래

아리랑 청소년판(전12권)

조정래 원작, 조호상 엮음, 백남원 그림
전면 컬러 | 신국판변형 | 각권 230쪽 내외



일제 강제 침탈 직전인 1904년부터 마침내 광복을 이룩한 1945년까지
한반도 전역과 일본, 하와이, 만주, 러시아 일대에서 일어난
우리 민족의 수난과 오욕과 투쟁을 그린 '민족의 역사 교과서'
400만 부 이상 판매된 조정래 대하소설 『아리랑』이
청소년 주체성 확립의 길라잡이로 재탄생하다!



광복 80주년, 조정래 문학으로 청소년들의 민족 자긍심과 역사의식을 드높인다. 원작의 이야기 구조에 따라 충실히 각색하면서도 청소년들의 눈높이에 맞게 분량을 조절하고 장면과 인물 묘사, 대화, 사건 전개 등을 다듬어 재탄생한 작품. 비극적이지만 청소년들이 꼭 알아야 할 우리나라 현대사의 장면들이 소설 속에 녹아 있어 흥미롭게 읽으면서 학습적으로도 도움을 얻을 수 있다.

"『아리랑 청소년판』을 읽는 청소년들은 일제 강점기인 20세기 초중반, 조국을 버리고 만주 등지로 떠나야 했던 많은 민중들의 삶을 알게 될 것이다. 그럼으로써 역사의 진실을 알게 될 것이다!" — **박상률 | 시인·청소년문학가**

"이제 다시금 시대의 전환점에서 청소년을 위해 새롭게 쓰인 『아리랑 청소년판』이 우리 역사를 새롭게 만들어야 할 권리와 책임을 가진 청소년들에게 진정한 용기와 열정, 기쁨을 주리라 믿는다." — **이용훈 | 도서관문화비평가·서울도서관 관장**

"조정래 선생의 『아리랑』은 흡입력이 뛰어난 소설이다. 1권의 절반 정도만 읽고나면 좀처럼 손에서 책을 내려놓기 어렵다. 전 국민의 필독서인 『아리랑』에 좀더 쉽게 다가갈 수 있을 듯해서다. 아무쪼록 『아리랑』의 가치가 새롭게 조명되는 계기가 되었으면 좋겠다." — **안광복 | 중동고 철학 교사, 철학 박사**

이야기를 통해 진정한 나를 찾아가다



#성장소설 #정체성탐색 #다양성존중

언노운

수림문학상, 블루픽션상 수상작가 이진 성장소설

이진 지음 | 신국변형판 | 224쪽

★ 2023 한국학교사서협회 추천도서

"나도 언젠간 어른이 되면
저 사람들처럼 스스로를 당당하게 드러낼 수 있을까?"

남자와 여자, 둘 중 꼭 그 무엇이 되지 않아도 괜찮아
가장 중요한 건 온전한 '나'를 찾고 지켜내는 것
반대로 달려도 괜찮아. 네가 가는 곳이 안전지대라면…
성장통을 앓는 세상의 모든 '우현'에게 건네는 메시지

이것은 무리와 반대 방향으로 걷는 외톨이 펭귄들의 이야기다. 한편에서는 무리가 요구하는 정상성을 이유로 폭력을 가하고 한편에서는 소수자의 연약함을 이용하는 어른들이 있다. 누구도 믿기 어려운 절망적인 풍경 너머로, 이진의 소설은 그럼에도 우리가 가야 할 길은 이 불확실한 믿음 위에 있음을 분명한 목소리로 전한다. 이 외로운 세계들이 연결되기까지의 여정을 따라가다 보면, 어느새 무지개에 가까워져 있는 우리를 발견하게 될 것이다.

— 강수환 | 아동청소년문학평론가

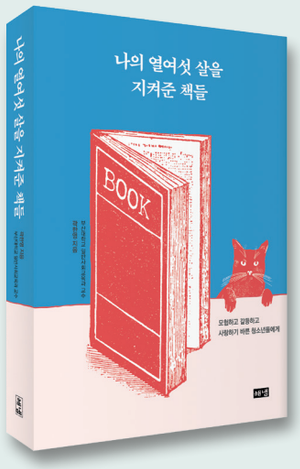

#명작 #성장이야기 #생각하는힘

나의 열여섯 살을 지켜준 책들

모험하고 갈등하고 사랑하기 바쁜 청소년들에게

곽한영 지음 | 신국변형판 | 320쪽

★ 부산시 공공도서관 이달의 책 선정도서
★ 2024 행복한아침독서 중고등학교 도서관용 추천도서

"민달팽이 살갗 같은 연약한 너에게
내가 가졌던 투구게 외피를 줄게"

친구와 생각이 맞부딪혀 마음을 다쳤나요?
남들보다 못나 보이는 내 모습, 스스로를 괴물로 여기나요?
같은 반 아이를 좋아해서 마음이 싱숭생숭해요?

『데미안』『프랑켄슈타인』『로빈슨 크루소』…
함께 책을 읽으며 청소년들에게 스스로 생각하는 힘을 심어준
법교육학자 곽한영 교수가 전하는 16권의 성장 이야기

사람은 이야기와 함께 성장한다. 구술 문화 시대 사람들은 입말로 하는 이야기를 통해 한 사회의 일원으로서 갖추어야 할 덕목과 삶의 방식을 이어받았다. 문자 문화 시대로 들어선 뒤엔 소설을 비롯한 각종 문학 양식에 담긴 이야기가 널리 알려지며 사람들의 세계가 확장되었다. 이 책에는 저자를 성장하게 했던 소설들이 꼼꼼하게 소개되어 있다. 책을 다 읽고 나면 이야기가 어떻게 한 사람의 생애를 구성할 수 있는지 알게 될 것이다.

— 박상률 | 청소년문학가

나와 우리를 사랑하는 법을 만화로 배우다



감정코치 K 1

진짜 얼굴, 가짜 얼굴

최성애·조벽 원작 및 감수
이진 글·재수 그림· 236쪽

"너를 과소평가하지 마!
이제는 진짜 네 모습을 찾아봐"

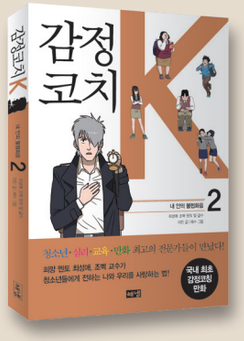

감정코치 K 2

내 안의 불협화음

최성애·조벽 원작 및 감수
이진 글·재수 그림· 240쪽

"지금은 안 보여도 괜찮아!
네 마음, 네 심장소리에 귀기울여봐"



감정코치 K 3

아픔과 두려움을 넘어

최성애·조벽 원작 및 감수
이진 글·천범식 그림· 256쪽

"조금은 달라도 괜찮아!
네 안의 너를 믿어도 돼"

★서울시와 서울애니메이션센터가 선정한 청소년 부문 <우수한 한국 만화>



청소년·심리·교육·만화 최고의 전문가들이 만났다!
대한민국 청소년들의 행복지수를 높여줄 단 한 권의 만화

'맘 고픈' 시대를 살아가는 십대들의
상처와 고민을 공감하고 자존감을 되살려주는
국내 최초 청소년을 위한 심리치유 만화



대한민국 희망 멘토 최성애, 조벽 교수가
청소년들에게 전하는 나와 우리를 사랑하는 법
감정코칭을 통해 자신을 사랑하게 되고 행복을 찾아가는
아이들의 따뜻하고 가슴 벅찬 이야기!

『감정코치 K』를 읽고 보내온 감동의 메시지들

- 혹시 내가 이 만화의 주인공이 아닌가 하는 착각이 들 정도로 공감했다. 그동안 내 마음에 쌓여 있던 상처들을 직접 보는 듯해서 울컥했다. — **박인혜 | 중학생**
- 세상에 너 혼자인 것 같을 때, 누구도 너를 이해할 수 없다는 생각이 들 때, 딱 한 장만 넘겨봐. 어느새 위로받고 있는 너를, 다름을 인정할 수 있는 너를 발견할 거야. — **문혜경 | 고등학생**
- 무엇보다 자신의 상황을 이해하고 이야기를 들어주는 존재가 있는 만화 속 주인공들이 부럽다.

— **김유진 | 고등학생**

